

## INFOS

### Procédure d'admission

Entretien de préadmission : chaque demande d'hospitalisation est accueillie et analysée de manière pluridisciplinaire préalablement à l'hospitalisation.

Un travail d'analyse dans le milieu de vie de la personne et des interventions peuvent déjà être amorcés préalablement à l'hospitalisation via l'équipe d'Outreaching.



## NOUS CONTACTER

Numéro de tél. du service :

**087 59 32 40**

**Tél. Infirmier en chef :**

**Adresse mail du service :**

perceneige@fralex.be

**Site internet :**

www.cpfa.be

**Numéro général Clinique :**

087 59 32 11

**Fax Clinique :**

087 88 27 38

**Adresse courrier :**

Clinique Psychiatrique  
des Frères Alexiens  
Rue du Château de Ruyff, 68  
4841 Henri-Chapelle



## LES PERCE-NEIGE

Prise en charge de patients  
présentant une déficience  
mentale intellectuelle associée  
à des troubles de la santé  
mentale (Double diagnostic)

**CPFA**  
Clinique Psychiatrique des Frères Alexiens asbl



## NOTRE SERVICE

Le service des Perce-Neige accueille des personnes adultes en situation de déficience intellectuelle dont le quotidien est perturbé par des troubles psychologiques, comportementaux et/ou psychiatriques (double diagnostic). Il est intégré au circuit de soins « double diagnostic » de la province de Liège

## COMPOSITION DE L'ÉQUIPE

L'équipe pluridisciplinaire se compose de : psychiatre, soignants, assistant.e.s sociaux, ergothérapeutes, kinésithérapeutes, logopèdes, psychologues.

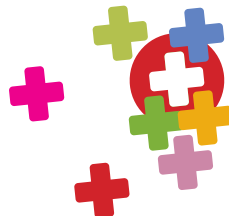

## PROGRAMME DE SOINS ET PRISE EN CHARGE

### Les spécificités du service :

- **Courte durée d'hospitalisation** : durée initiale d'un mois renouvelable en fonction de l'évolution des situations

- **Mobilisation interdisciplinaire intensive autour de la situation** : psychiatre, équipe de soin, assistant sociaux, ergothérapeutes, kinésithérapeutes, logopèdes, psychologue. Des interventions individuelles et de groupe sont organisées de manière quotidienne.

Des traitements médicamenteux et des thérapie cognitivo-comportementales sont élaborés en fonction des spécificités de la situation de la personne.

Cet ensemble de moyens vise le rétablissement ou le maintien de la personne au plus haut niveau possible de son potentiel physique, social et psychique.

- **Partenariat avec les familles, structures et donneurs de soins.** La réintégration de la personne dans son milieu de vie est l'objectif premier de l'hospitalisation aux Perce-Neige.

- **Sollicitation** des partenaires du réseau de soin, **partage** de compétence et développement de **collaborations** autour des situations

- **Travail en amont et en aval de l'hospitalisation** dans le milieu de vie de la personne via l'équipe d'outreaching.